STATO DI FATTO - PLANIMETRIA GENERALE - RILIEVO PLANO/ALTRIMETRICO DELL'AREA
Scala 1:200

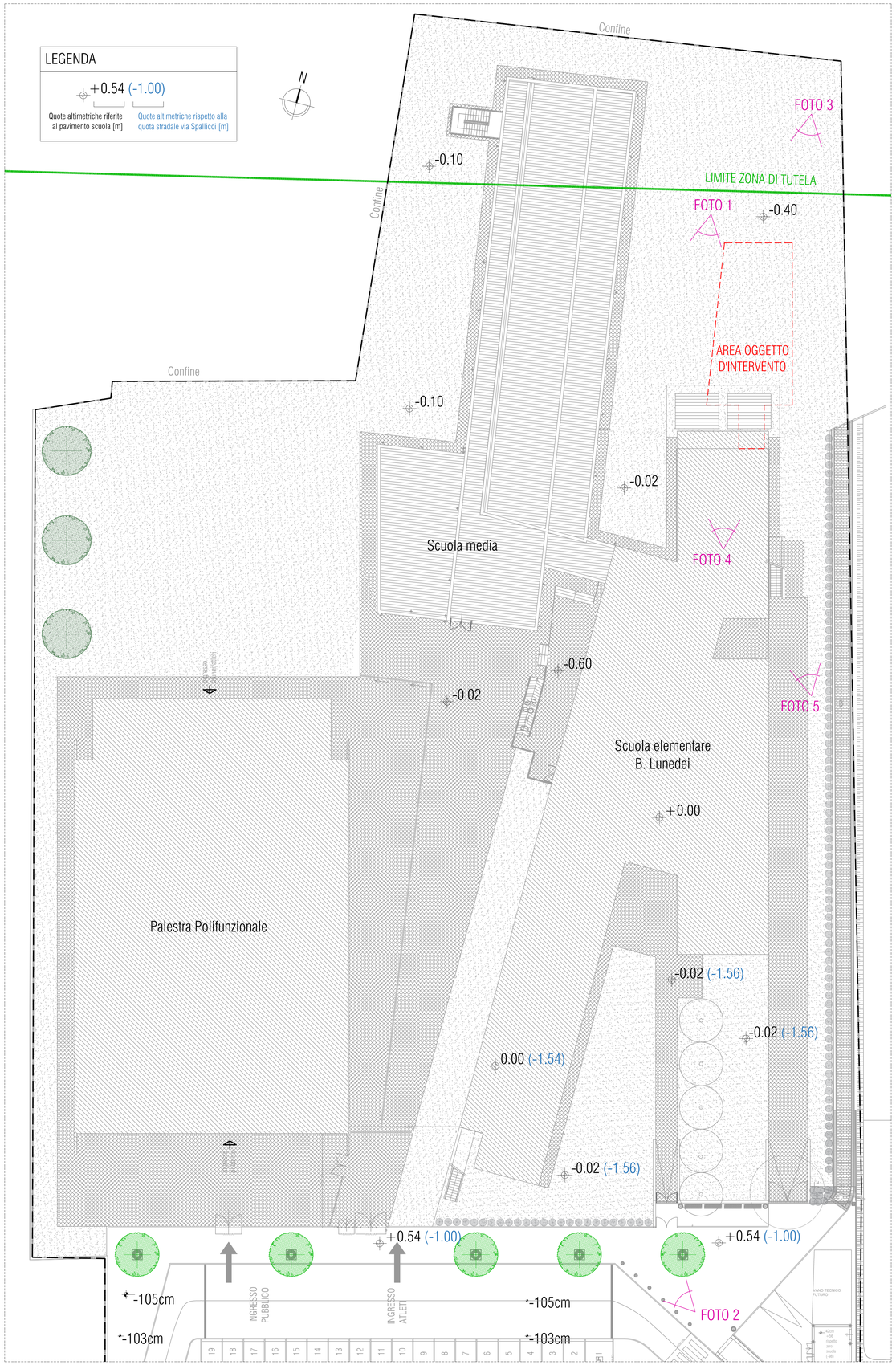

STATO COMPARATIVO - PIANTA PIANO TERRA
Scala 1:100

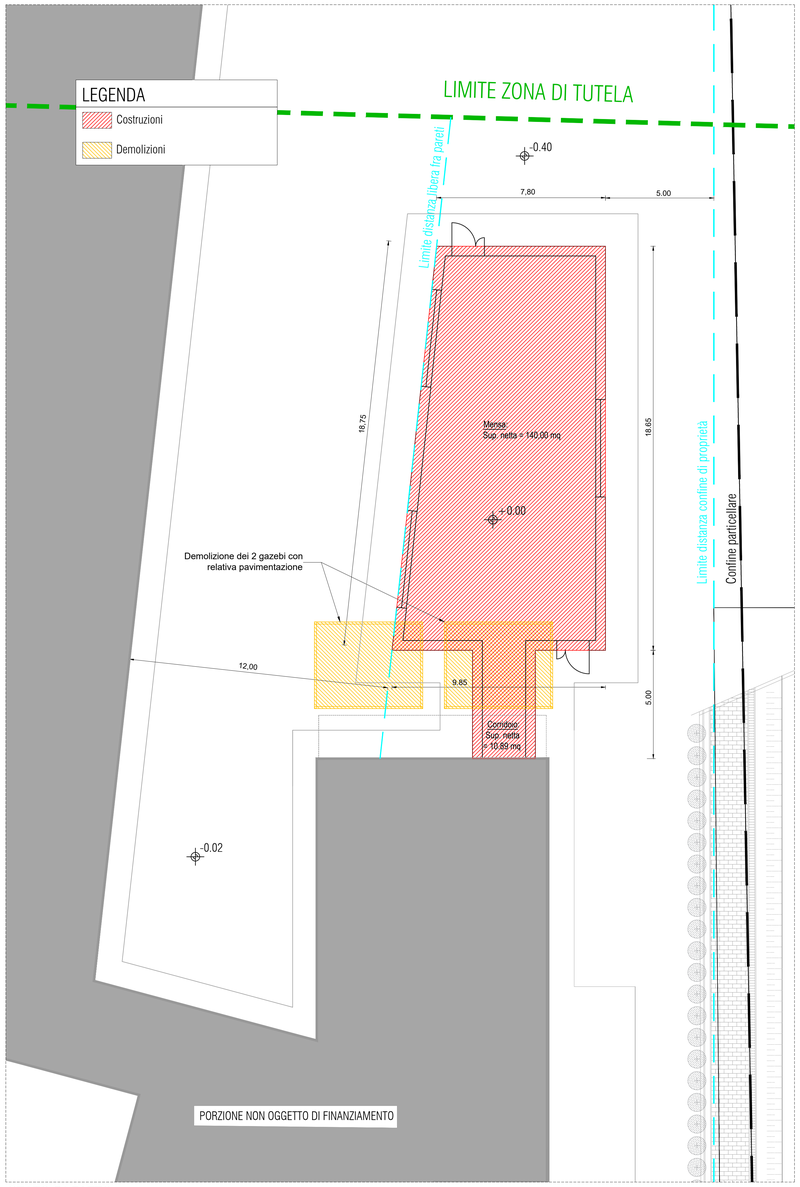

FOTO AEREA

MAPPA CATASTALE
Scala 1:2000

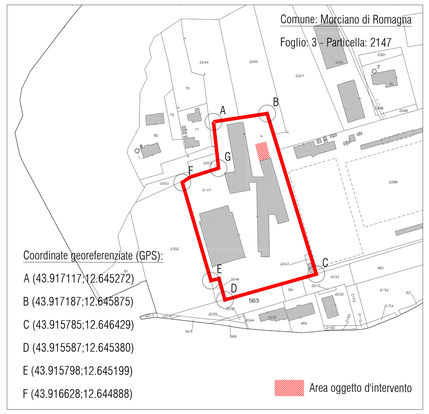

NOTE:

1. Le quote nelle piante, nei prospetti e nelle sezioni sono espresse in metri;
2. Le quote nei dettagli costruttivi sono espresse in millimetri;
3. Le quote altimetriche sono espresse in metri;
4. E' onere delle imprese esecutrici controllare e verificare in cantiere prima dell'inizio dei lavori tutte le misure di progetto;
5. Ogni variazione e/o modifica deve essere concordata ed approvata dal Direttore dei Lavori.

STATO DI FATTO

FOTO 1

FOTO 2

FOTO 3

FOTO 4

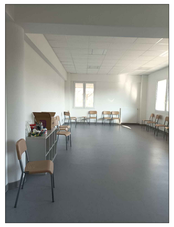

FOTO 5

COMUNE DI MORCIANO DI ROMAGNA
PIAZZA DEL POPOLO, 1 - 47833 MORCIANO DI ROMAGNA - TEL. 0541 851911

GESTIONE E MANUTENZIONE DEL PATRIMONIO EDILIZIO COMUNALE IN FORMA DI HOUSE PROVIDING AFFIDATO ALLA SOCIETA' ANTHEA S.R.L. - VIA DELLA LONTRA 30, RIMINI

OGGETTO:

NUOVA COSTRUZIONE DI EDIFICIO AD USO MENSA A SERVIZIO DELLA SCUOLA PRIMARIA "B. LUNEDEI"
VIA SPALLICCI N.6 - MORCIANO DI ROMAGNA (RN)

CUP E61B22001930001
Finanziamento PNRR: Missione 4; Componente C1; Investimento 1.2

☐ STUDIO FATTIBILITA'	☒ PROGETTO DEFINITIVO	☒ PROGETTO ESECUTIVO

ELABORATO:	ALLEGATO:	DATA:	REVISIONI:
ELABORATO GRAFICO ARCHITETTONICO: INQUADRAMENTO, STATO DI FATTO E STATO COMPARATIVO	**EG.A01**	**11/2022**	**00**

PER L'ENTE COMUNALE:
IL RESPONSABILE UNICO DEL PROCEDIMENTO:
ING. GIUSEPPE LOPARDO

GRUPPO DI PROGETTAZIONE:
PROGETTISTA GENERALE: ING. LUIGI MATRONE
PROGETTISTA ARCHITETTONICO: GEOM. MATTEO RICCI
PROGETTISTA STRUTTURALE: ING. DIEGO BENZI
COORDINATORE DELLA SICUREZZA IN FASE DI PROGETTAZIONE: ING. LUIGI MATRONE
RELAZIONE GEOLOGICA: DOTT. GEOL. FABIO VANNONI
PROGETTO ANTINCENDIO: P.I. MAURIZIO VANDI
PROGETTO IMPIANTO ELETTRICO E DI ILLUMINAZIONE: P.I. MIRCO MAGNANI
PROGETTISTA ENERGETICO E IMPIANTI MECCANICI: P.I. PAOLO SAVINI
PROGETTISTA ACUSTICO: ING. DANILO VIENNA

Anthea

ANTHEA S.r.l.
Via della Lontra, 30 - 47923 Rimini
C.F./P.IVA REG.IMP. RN 03730240409
tel. 0541/767411 - fax 0541/753302

AMMINISTRATORE UNICO:
CARLOTTA LETIZIA FRENQUELLUCCI

DIRETTORE GENERALE:
TOMMASO MORELLI